

Governo do
Distrito Federal
Manual da Marca
2019

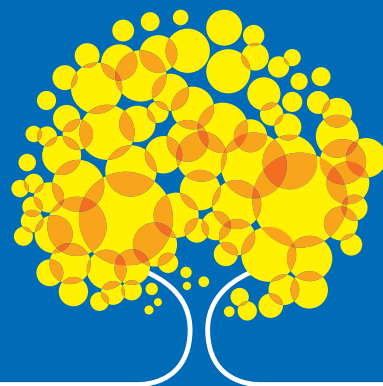

Sumário

Apresentação	3
A marca	4
Versão Vertical	5
Versão Horizontal 1	11
Versão Horizontal 2	17
Cores	23
Fontes	24
Assinaturas Conjuntas	25
Aplicação em fundos diversos	32
Aplicação em placas de obras	34

Brasília tem alguns símbolos que nos representam e com os quais nos identificamos. • Cidade nova, nascida no meio do nada e sem tradição alguma, esses signos são todos arquitetônicos, construídos pela mão do homem. Com destaque para as curvas de Niemeyer em suas grandes obras e a Ponte JK do arquiteto Alexandre Chan. • Mas a natureza decidiu, ela mesma, criar um símbolo que aos poucos foi se impondo. Mais que isso, colorindo e enfeitando nossa cidade. • Num gesto de amor por Brasília, o cearense Ozanam Coelho, da Novacap – que plantou mais de cinco milhões de árvores entre nós –, encheu a cidade de ipês. De todas as cores. • E foi o amarelo-ouro, em contraste com o decantado céu azul de Brasília, que mais caiu no gosto do nosso povo. Agora o ipê-amarelo ganha destaque como símbolo natural de Brasília e se torna a marca do governo do Distrito Federal. • Nascido do chão, sem interferência das mãos humanas; capaz de transformar a realidade do nosso meio; leve, mas resistente. • E voltado à felicidade, à alegria de quem vive aqui. Bem-vindo, ipê-amarelo, à história de Brasília.

A marca

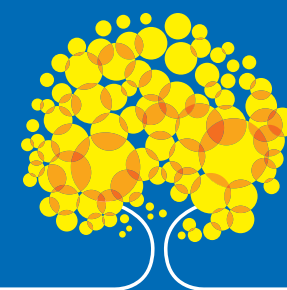



MARCA VERSÃO VERTICAL

A marca deve ser aplicada sempre em conformidade com o padrão e as normas contidas neste manual.



















4 cm

















**C100 M56 Y0 K0
R0 G57 B186
Pantone 293C**

**C0 M0 Y100 K0
R249 G221 B22
Pantone 108**

**C0 M40 Y100 K0
R250 G158 B0
Pantone 138C**

**C0 M70 Y10 K0
R255 G77 B0
Pantone 158**

Helvetica Neue Light

ABCDEFGHIJKLMNOPQRSTUVWXYZ

abcdefghijklmnopqrstuvwxyz 1234567890

Helvetica Neue Medium

ABCDEFGHIJKLMNOPQRSTUVWXYZ

abcdefghijklmnopqrstuvwxyz 1234567890

Helvetica Neue Bold

ABCDEFGHIJKLMNOPQRSTUVWXYZ

abcdefghijklmnopqrstuvwxyz 1234567890

Assinaturas Conjuntas

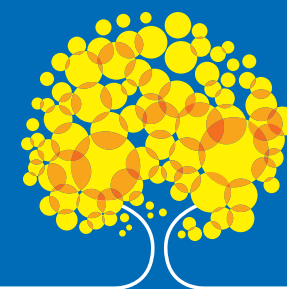

**Secretaria
de Saúde**



**Secretaria de Economia,
Desenvolvimento, Inovação,
Ciência e Tecnologia**



**Secretaria
de Fazenda**



**Secretaria de Agricultura,
Abastecimento e
Desenvolvimento Rural**



**Secretaria de
Meio Ambiente**



**Secretaria de
Planejamento,
Orçamento e Gestão**



ASSINATURA CONJUNTA HORIZONTAL

Para a composição de assinaturas conjuntas com secretarias, autarquias ou órgãos do GDF, deve-se usar preferencialmente a versão HORIZONTAL 1 da marca.

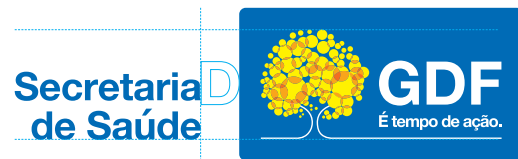

ASSINATURA CONJUNTA HORIZONTAL

Os nomes das secretarias (ou demais autarquias) devem ser compostos em Helvetica Neue Bold, alinhada à esquerda. Medida de entreletra = -10; e medida de entrelinha = medida do corpo da letra. Distâncias e proporções, observar diagramas acima.





**Secretaria
de Saúde**

D



**Secretaria de Economia,
Desenvolvimento, Inovação,
Ciência e Tecnologia**

D



**Administração Regional
do Setor Complementar de
Indústria e Abastecimento**

D

**Secretaria de
Meio Ambiente**

D





Aplicação em fundos diversos

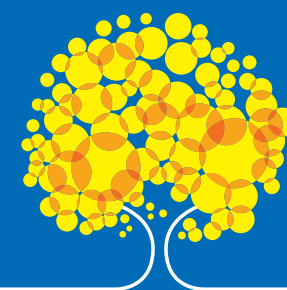



Aplicação em placas de obras

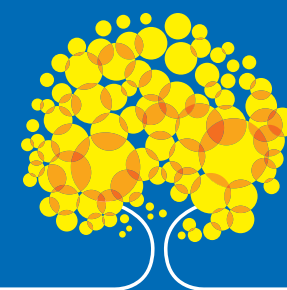

TÍTULO DA OBRA

Descrição e/ou Informações sobre a Obra.

Valor Total: R\$ 00.000.000,00
Executor: Lorem Ipsum Gautius
Início: 00/00/0000
Conclusão: 00/00/0000

Marca do
Agente Financeiro

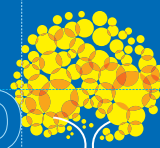

GDF
É tempo de ação.

PLACA DE OBRA 4x3m

Exclusivamente nas placas de obras, pela natureza da peça, as relações de proporções e disposição das assinaturas conjuntas devem ser diferentes do restante das aplicações e obedecer a orientação demonstrada no diagrama acima.



GDF
É tempo de ação.